wpust podłogowy/stropowy Ferrofix DN70,bocz., uszcz. płyn. mas.,kr. szcz.

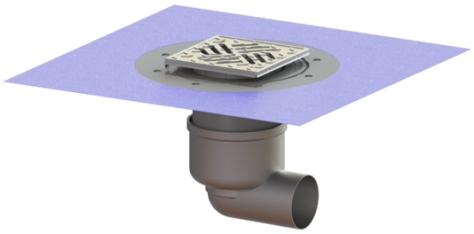

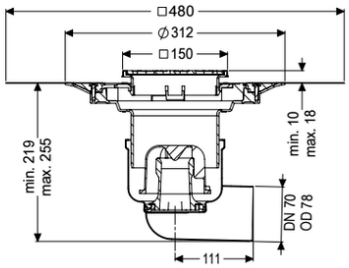

Dane produktowe

Nr art.: 54400.52
GTIN: 4026092056288
Grupa Rabatowa: 70

Zalety

- Z wyjątkowo higienicznej stali nierdzewnej odpornej na wysokie obciążenia mechaniczne
- Wysoka wydajność drenażu

Opis

Wpust podłogowy/stropowy Ferrofix ze stali nierdzewnej służy do odwodnienia punktowego i jest wyposażony w wyjmowany syfon ze stali nierdzewnej, uszczelkę wargową i pokrywę ochronną na czas fazy budowlanej. Króciec odpływowy jest przystosowany do podłączenia do rur SML.

Wersja	
System:	125
uszczelnienie na nasadzie:	załączona mata uszczelniająca do przyklejenia (zmu) wg DIN 18534
uszczelnienie na korpusie:	Krawędź przyłączeniowa
wys. zamknięcia wodnego:	50 mm
Cechy ogólne	
Norma:	EN 1253-1
Wielkość nominalna (DN):	70
Średnica zewnętrzna (DA):	78 mm
Wymiary	
Możliwość regulacji wysokości:	10 - 18 mm
Ciężar netto:	3,16 kg
Ciężar brutto:	3,92 kg
Możliwość regulacji wysokości:	Nasada teleskopowa
szer.:	142 mm

Z zastrzeżeniem zmian technicznych.

długość:	181 mm
Wymiar opakowania:	szer.
Wymiar opakowania:	wys.
Wymiar opakowania:	dł.

Zbiornik/korpus

liczba odpływów:	1
Materiał korpusu wpustu:	Stal nierdzewna 14301
System:	boczny

Cechy pokrywy

typ pokrywy:	Kratka szczelinowa
materiał pokrywy:	Stal nierdzewna 14301
pokrywy, szer.:	138 mm
pokrywy, długość:	138 mm
Blokada pokrywy:	przykręcony
Klasa obciążenia:	L 15 (EN 1253-1)
Klasa antypoślizgowości:	R11 zgodnie z DIN 51130; C zgodnie z DIN 51097
Długość ramy:	150 mm
Materiał ramy:	150 mm
Nasada:	regulowany w trzech wymiarach
Materiał nasady:	ABS
Syfon:	z

Z zastrzeżeniem zmian technicznych.